

**Association canadienne du
propane
Institut de formation du
propane**

*Apprendre et performer de façon sécuritaire avec un partenaire
de confiance.*

**APPRENANT : Guide obtenir son
numéro d'identification de l'IFP
JUIN 2020**



Canadian
Propane
Association | Association
canadienne
du propane

PROPANE TRAINING INSTITUTE
L'INSTITUT DE FORMATION DU PROPANE

▶ ÉTAPE UN – S’inscrire

- ▶ Cliquez ici pour accéder au [formulaire d’inscription](#)
- ▶ Fournissez les informations et cliquez « **SOUMETTRE** »
- ▶ Vous recevrez un courriel de confirmation qui inclura votre numéro d’identification d’apprenant (NIP)
- ▶ N’oubliez pas de consulter votre boîte de courriels « indésirables ». Il se peut que le courriel y soit.
- ▶ Vous serez aussi redirigé vers notre système en ligne



Inscription des apprenants

Renseignements personnels

Prénom *	<input type="text"/>	Nom de famille *	<input type="text"/>
Titre	<input type="text"/>	Courriel principal (ID de connexion) *	<input type="text"/>
		Langue de préférence *	Anglais <input type="button" value="v"/>

Adresse d'affaires

Nom de la compagnie *	<input type="text"/>	Ville *	<input type="text"/>
Adresse *	<input type="text"/>	Province/État *	<input type="text" value="v"/>
Bureau/étage	<input type="text"/>	Pays *	<input type="text" value="v"/>
Téléphone *	<input type="text"/>	Code postal *	<input type="text"/>

Définir le mot de passe

Pour définir votre mot de passe, veuillez remplir les deux champs.

Nouveau mot de passe *	<input type="text"/>
Confirmez votre mot de passe *	<input type="text"/>



Apprendre et performer de façon sécuritaire avec un partenaire de confiance.

Institut de formation du propane

- ▶ ÉTAPE DEUX – Ouvrir une session
- ▶ Entrez votre adresse courriel et le mot de passe que vous avez choisi

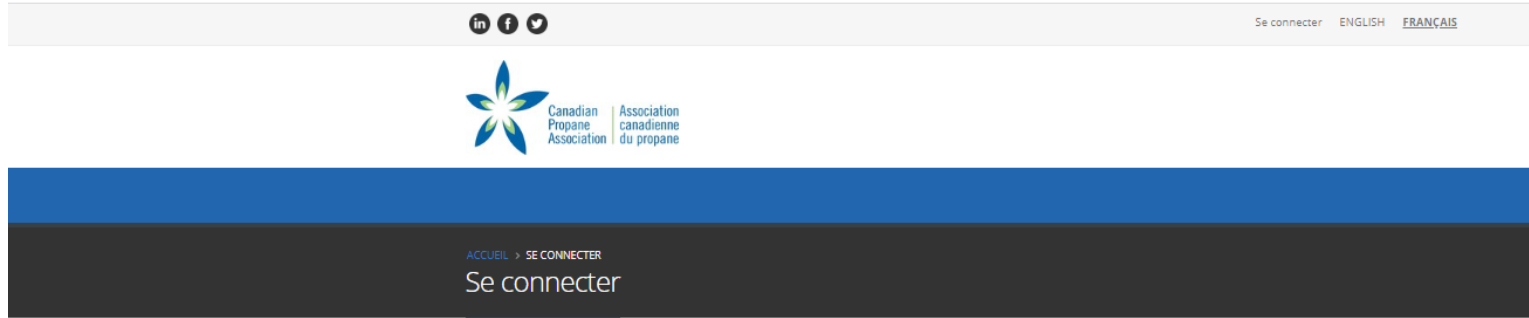

The login form is titled 'OUVERTURE DE SESSION'. It contains two input fields: 'Adresse courriel' with the placeholder text 'Entrez adresse courriel', and 'Mot de passe' with the placeholder text 'Entrez mot de passe'. Below these fields are two links: 'Vous avez oublié votre mot de passe?' and 'Première session?'. A blue 'Se connecter' button is located at the bottom right of the form. A red circle highlights the two input fields.

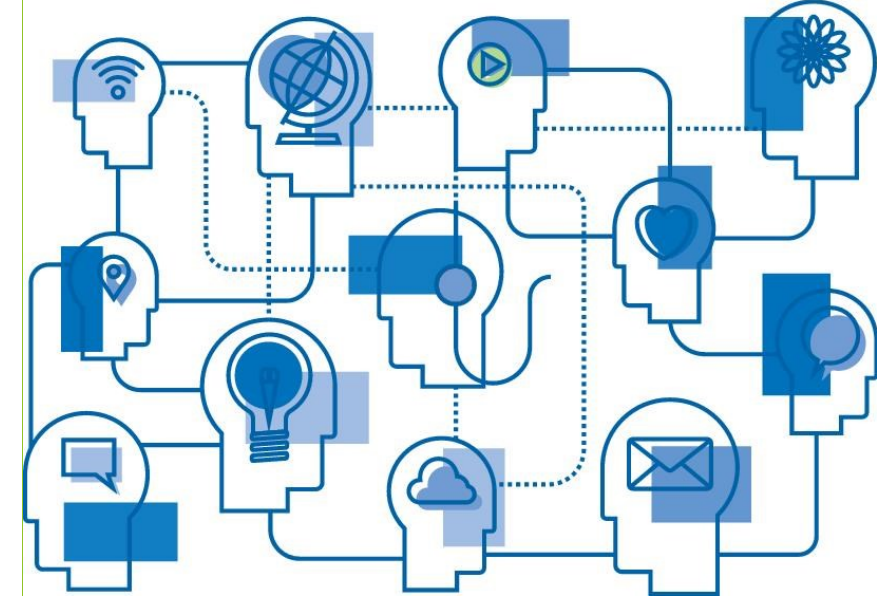
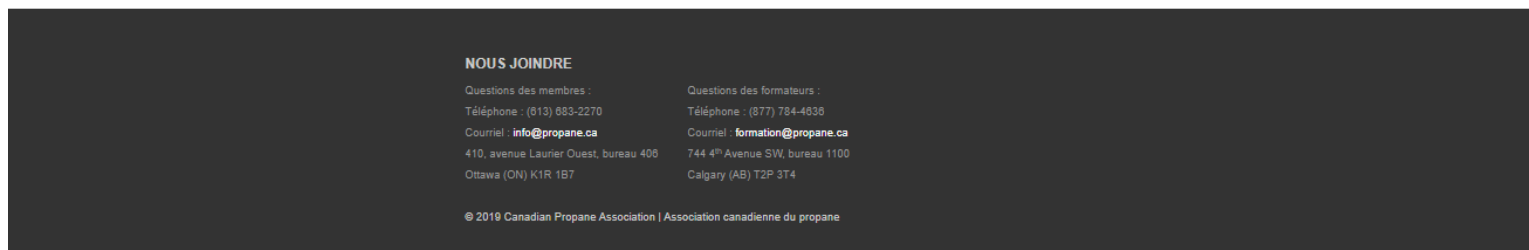

Apprendre et performer de façon sécuritaire avec un partenaire de confiance.

Institut de formation du propane

- ▶ ÉTAPE TROIS – Retenir votre numéro d'identification IFP
 - ▶ Ce NIP sera obligatoire et sera exigé par vos formateurs

ACCUEIL > PROFIL EN LIGNE

Profil en ligne

Navigation

- ▶ Profil en ligne
 - ▶ Mon profil
 - ▶ Mes certificats pour travailler
 - ▶ Bibliothèque des documents

Bienvenue sur votre profil en ligne,

Informations individuelles

Numéro d'identification: 867486 (aussi votre NIP d'apprenant)

Nom de la compagnie: TEST

Type de contact: Étudiant



*Apprendre et performer de façon sécuritaire avec
un partenaire de confiance.*

Institut de formation du
propane

- ▶ ÉTAPE TROIS – Retenir votre numéro d'identification IFP
 - ▶ Vous devrez dorénavant l'utiliser sur tous vos examens



Canadian Propane Association | Association canadienne du propane

PROPANE TRAINING INSTITUTE
L'INSTITUT DE FORMATION DU PROPANE

INSTITUT DE FORMATION
DU PROPANE

formation@propane.ca
www.propane.ca
1.877.784.4636

100-04

INSPECTION
ET REQUALIFICATION
DES BOUTEILLES

EXAMEN — ÉCRIT & PRATIQUE — VERSION 3.3



DOIT ÊTRE REMPLI PAR L'ÉTUDIANT

DATE: / /

PRÉNOM

NOM

N° D'IDENTIFICATION IFP DE L'APPRENANT

J'ai déjà suivi ce cours: OUI NON Je suis formateur ou examinateur de l'ACP/IFP: OUI NON

*Apprendre et performer de façon sécuritaire avec
un partenaire de confiance.*

Institut de formation du
propane

▶ ÉTAPE QUATRE – Compléter votre profil

- ▶ Cliquer sur « Profil en ligne » et personnaliser vos préférences de communication. Nous vous encourageons fortement à choisir de recevoir les informations de l'ACP et de l'IFP.

ACCUEIL > PROFIL EN LIGNE > MON PROFIL

Mon profil

Navigation

- ▶ Profil en ligne
 - ▶ **Mon profil**
 - ▶ Mes certificats pour travailler
 - ▶ Bibliothèque des documents

Mon profil

* Champ obligatoire.

Renseignements personnels

Prénom *	<input type="text" value="Jacob"/>	Nom de famille *	<input type="text"/>
Titre	<input type="text"/>	Adresse courriel (identifiant de connexion) *	<input type="text"/>
Entreprise	<input type="text" value="TEST"/>	Langue de préférence *	<input type="text" value=""/>

Adresse principale

Adresse *	<input type="text" value="TEST"/>	Bureau/étage	<input type="text" value="TEST"/>
Ville *	<input type="text" value="TEST"/>	Code postal *	<input type="text" value="TEST"/>
Province/État *	<input type="text" value="Ontario"/>	Téléphone *	<input type="text" value="TES"/>
Pays *	<input type="text" value="Canada"/>		

[Changer le mot de passe](#)



Apprendre et performer de façon sécuritaire avec un partenaire de confiance.

Institut de formation du propane

- ▶ ÉTAPE CINQ – Consulter vos sessions de formation et vos certificats
 - ▶ ATTENTION : Ce n'est seulement que lorsque vous aurez complété votre prochaine session de formation, en utilisant votre NIP d'apprenant que votre certificat sera disponible sous « Mes certificats pour travailler » »



ACCUEIL > PROFIL EN LIGNE > MES CERTIFICATS POUR TRAVAILLER

Mes certificats pour travailler

Navigation

▶ Profil en ligne

- ▶ Mon profil
- ▶ **Mes certificats pour travailler**
- ▶ Bibliothèque des documents

Mes sessions

Code de cours	Nom du cours	Date de session	Date d'expiration de la certification	Nom du formateur	Email du formateur	La note
100-01	Travail avec le propane – Approvisionnement du produit	07 mai 2020	07 mai 2023	Melissa Michaud	melissamichaud@propane.ca	91
300-01	Chauffeurs de camion de propane en vrac	10 juin 2020	10 juin 2023	Sophie Léger Cormier	sophielegercormier@propane.ca	100
200-02	Inspection visuelle des contenants ASME sur les véhicules routiers	01 juin 2020	01 juin 2023	Nathalie St-Pierre	nathaliestpierre@propane.ca	90

Showing 1 to 3 of 3 entries

Previous 1 Next

Apprendre et performer de façon sécuritaire avec un partenaire de confiance.

Institut de formation du propane

- ▶ La prochaine fois que vous voulez accéder à votre profil, veuillez
 - ▶ Accéder au site de l'Association canadienne du propane : <https://propane.ca/fr/>
 - ▶ Cliquez sur « Accès aux membres/formateurs »

Canadian Propane Association | Association canadienne du propane

Nous rejoindre English **Accès aux membres/formateurs** [Twitter](#) [LinkedIn](#) [YouTube](#) [Facebook](#)

À notre sujet Le propane Nouvelles et ressources **Formation** Adhésion et événements AIUC

Informations et ressources sur la COVID-19

Le propane.

Pour un Canada à faible taux d'émission.
Abordable et accessible maintenant.



Apprendre et performer de façon sécuritaire avec un partenaire de confiance.

Institut de formation du propane

Contactez-nous si vous avez
des commentaires au sujet
de ce processus à l'adresse :
formation@propane.ca

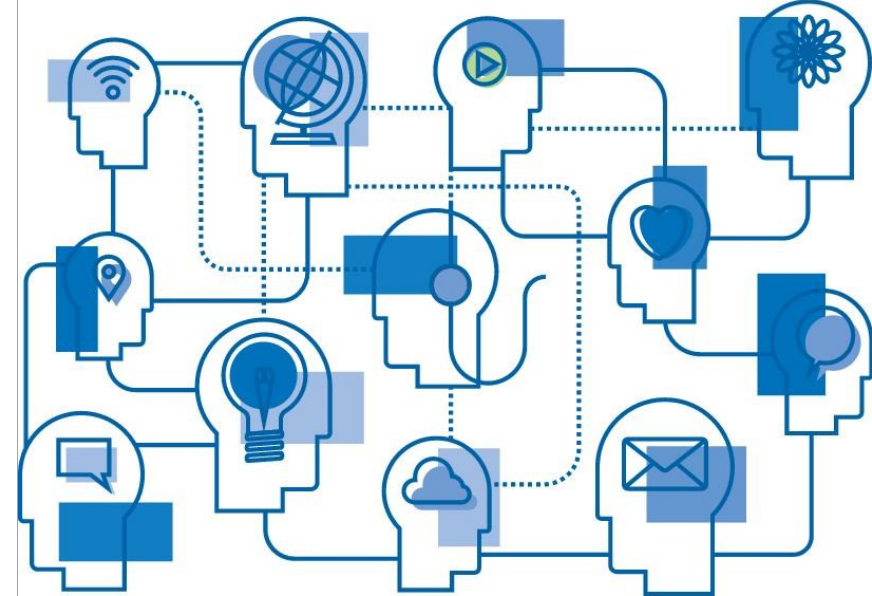

*Apprendre et performer de façon sécuritaire avec
un partenaire de confiance.*

Institut de formation du
propane



Canadian Propane Association | Association canadienne du propane

PROPANE TRAINING INSTITUTE
L'INSTITUT DE FORMATION DU PROPANE

